

MALGA COOT

Malga Coot si trova nel cuore del Parco naturale regionale delle Prealpi Giulie, in Alta Val Resia, ai piedi dell'imponente massiccio del Monte Canin dove ancora oggi la natura si presenta incontaminata, con rigogliosi boschi e impareggiabili paesaggi montani.

Da alcuni anni tutta l'area è oggetto di un progetto di riqualificazione e conservazione che ha come scopo il recupero sia di pascoli d'alpeggio sia di importanti razze di animali domestici bovini e ovini, legate alla storia rurale della Val Resia. Per le loro caratteristiche naturali le zone intorno alla malga vengono considerate come luoghi ideali per la dimora e il rifugio per molti animali selvatici tra i quali il gallo cedrone, la coturnice, il re di quaglie e numerosi mammiferi.



COME ARRIVARE

La malga è situata nell'Alta Val Resia, alla quota di 1183 m. È raggiungibile seguendo la strada statale Pontebbana in direzione Tarvisio (uscita Carnia dell'autostrada A23). Presso l'abitato di Resiutta si svolta, seguendo le indicazioni per la Val Resia e quindi per Stolizza. Superato l'abitato si continua per circa 6 chilometri lungo la strada montana seguendo la segnaletica specifica per Coritis e Malga Coot e si parcheggia nell'area predisposta. Una breve passeggiata nel bosco consente di raggiungere senza fatica la malga.



Ente parco naturale delle Prealpi Giulie

Piazza Tiglio, 3
33010 Prato di Resia (UD)
tel. 0433 53534
e-mail: info@parcoprealpigiulie.it

www.parcoprealpigiulie.it

Seguici su Facebook

Foto: Archivio PNPG, Luciano Gaudenzio,
Marco Di Lenardo.
Progetto grafico: Creactiva - Tarcento (UD)

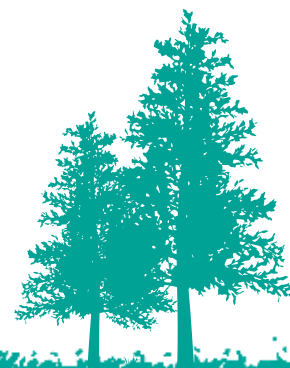

Strutture MALGA COOT



Parco naturale delle Prealpi Giulie





Malga Coot
 Alt. 1183 mt.
 Posti letto: 8
 Servizio: Agriturismo
 Apertura: Periodo estivo



STORIA

Malga Coot è da considerarsi tra le più antiche malghe e casere che fino a qualche decennio fa costituivano gli alpeggi estivi della Val Resia. Di proprietà del Comune di Resia, possiede un pascolo di circa 40 ettari che si estende dai 1100 ai 1800 m di quota. La Malga si compone di una casera e da un centro per la lavorazione del latte.



ATTIVITÀ, OFFERTA PER IL TURISTA

Oltre alla tradizionale attività di ristorazione e pernottamento Malga Coot è un punto di partenza di interessanti sentieri che si snodano sui versanti delle Alpi e delle Prealpi Giulie. Essi presentano diversi gradi di difficoltà, quindi ogni turista potrà facilmente trovare il percorso più adatto alle proprie esigenze. Da segnalare inoltre nei pressi della Malga la presenza di un percorso didattico che attraversa i pascoli lungo il quale grazie a pannelli illustrativi, vengono date informazioni sui progetti di recupero dell'area, sugli animali ospitati in malga e sulle diverse associazioni vegetali tipiche di questa zona alpina. Le attività zootecniche e di recupero dei pascoli vengono svolte con il massimo rispetto per l'ambiente naturale, il recupero dei pascoli è stato effettuato solo con specie vegetali autoctone ricostituendo ambienti per favorire animali tipici della fauna alpina. Concluse le attività escursionistiche c'è la possibilità di sostare presso l'agriturismo dove viene proposta la degustazione di piatti tipici locali e friulani e di tutti i prodotti frutto dell'attività della malga. Dal latte degli animali vengono ricavati squisiti prodotti di qualità quali formaggi ed altri latticini dal gusto inconfondibile. Inoltre presso la Malga c'è la possibilità di pernottamento per rimanere più tempo a contatto con la natura e l'attività agreste dell'alpeggio.

